

COMMUNE DE BERGHOLTZ
Arrêté n°5_2023
Fermeture rue

4

Le Maire de la Commune de Bergholtz,

VU les articles L2213-1, L2213-3 et L2213-4 du Code Général des Collectivités Territoriales,
VU les articles L2542-1 à L2542-4 du Code Général des Collectivités Territoriales,
VU le code de la route,
VU le code de la voirie routière,
VU l'ordonnance n°58-1226 du 15 décembre 1958 portant règlement général sur la police de la circulation routière,
VU le décret n° 58-1217 du 15/12/1958 portant règlement général sur la police de la circulation routière,
VU l'instruction interministérielle des 10 et 15 juillet 1974 relative à la circulation routière ;
VU les fouilles archéologiques réalisées par l'entreprise ANTEA-Archéologie SARL, 5 rue de Zurich 68440 HABSHEIM, dans le cadre du futur lotissement Breuel,
CONSIDERANT qu'il est impératif de réglementer la circulation,

ARRETE

Article 1 : Les fouilles archéologiques du lotissement Breuel débuteront le 20 mars 2023 pour une période de cinq mois. Le chemin rural dit d'Orschwih (piste cyclable) ainsi que le bas de la rue Neuve seront fermés à toute circulation et le stationnement sera interdit.

Article 2 : Une déviation sera mise en place, conformément au plan ci-joint.

Article 3 : Les panneaux de signalisation réglementaires seront installés par l'entreprise afin d'informer les usagers de cette obligation.

Article 4 : Toutes les précautions seront prises afin d'éviter les accidents. Le demandeur restera responsable de tout accident pouvant résulter de l'exécution de ce travail.

Article 5 : Les infractions au présent arrêté seront constatées par procès-verbal et poursuivies conformément à la Loi.

Article 6 : Ampliation du présent arrêté sera transmise :

- A la Brigade de Gendarmerie de Guebwiller
- A l'Unité Routière
- Aux Brigades Vertes
- Au titulaire de l'autorisation
- Aux riverains
- Affichage en mairie

Bergholtz, le 16 mars 2023

Le Maire,

Jean-Luc GALLIATH



Légende des installations existantes

- Réseaux Brasses / Tronçons
- Réseaux Pluie / Tronçons
- Réseaux Eclairage Public
- Réseaux Télécommunications
- Réseaux Eau Potable
- Réseaux (Poussier/vent)

Circulation possible/déviée

Fermeture physique des accès

Tronçons fermés

Tronçons accessibles
uniquement riverains et Pompiers

Signalisation de fermeture

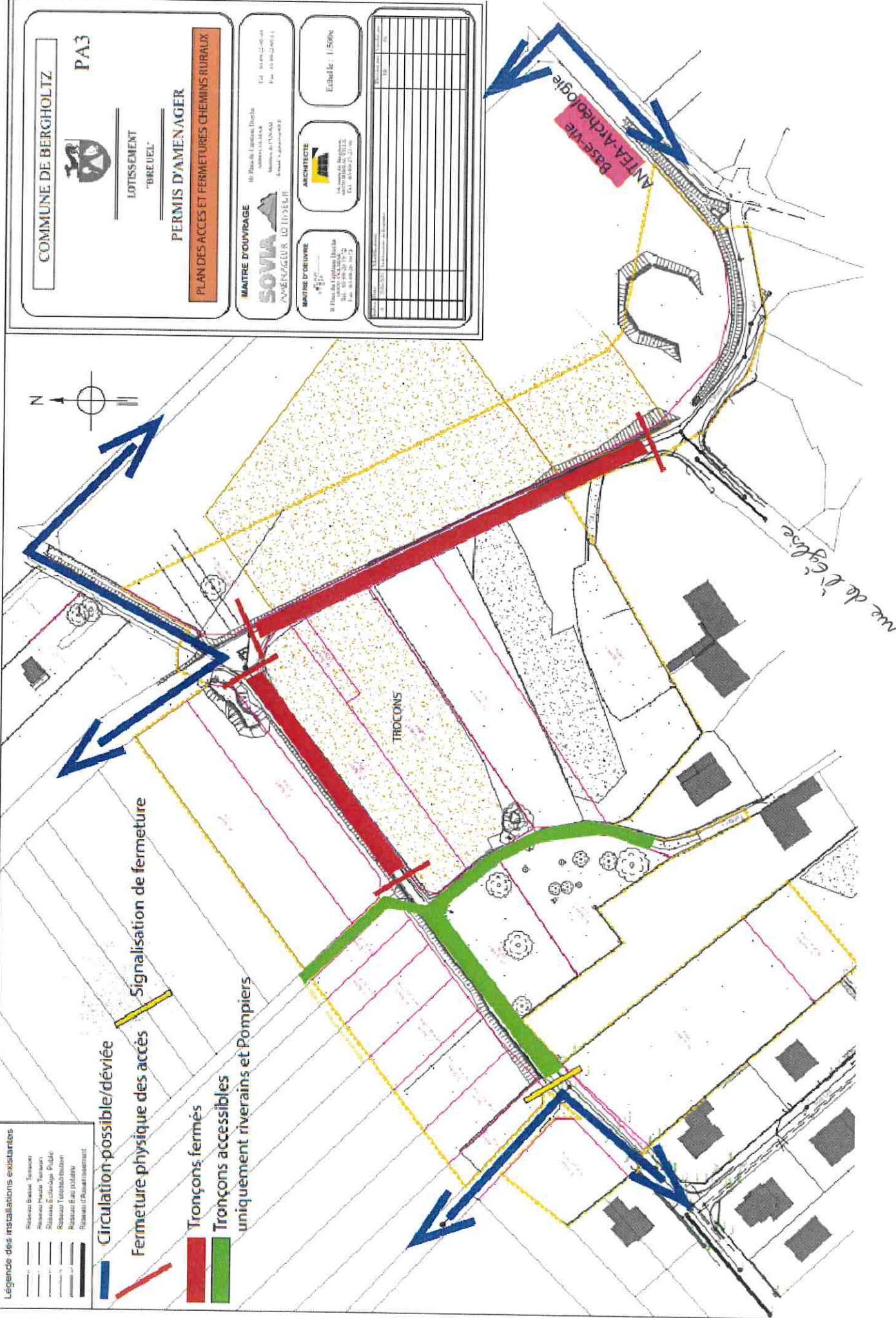
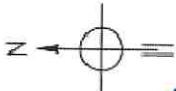

COMMUNE DE BERGHOLTZ



PA3

LOTISSEMENT
"BIREUEL"

PERMIS D'AMENAGER

PLANS DES ACCES ET FERMETURES CHEMINS RURAUX

MAITRE D'OUVRAGE

SOVIA
AMENAGEUR LOTISSEUR

10 Place de l'Europe, Bergholtz
54600 LUDRES
Tél. 03 83 24 00 11
Fax 03 83 24 00 11
E-mail: sovia@sovia.be

MAITRE D'OEUVRE

ANTEA
ARCHITECTE

10 Place de l'Europe, Bergholtz
54600 LUDRES
Tél. 03 83 24 00 11
Fax 03 83 24 00 11
E-mail: antea@antea.be

Echelle : 1:500m

Parcelle	Surface (m ²)	Surface (a)	Surface (b)
1	100		
2	100		
3	100		
4	100		
5	100		
6	100		
7	100		
8	100		
9	100		
10	100		
11	100		
12	100		
13	100		
14	100		
15	100		
16	100		
17	100		
18	100		
19	100		
20	100		

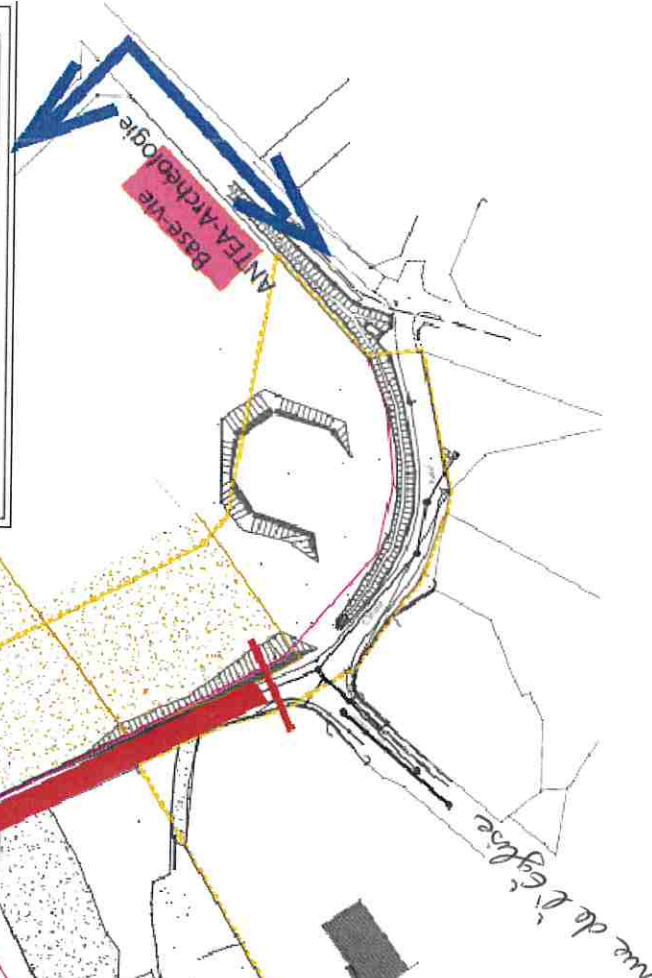

RUE DE L'EGLISE